





Contatti: .....  
+39 0735 656506  
costruzioni.delucasrl@virgilio.it  
Via Pontida 7 - San Benedetto del Tronto

Progetto: .....  
**RESIDENZA C115**  
Via Calatafimi  
San Benedetto del Tronto

Elaborato: .....  
**INQUADRAMENTO**

Note: .....

Data: .....  
01/04/2023





Contatti: .....  
+39 0735 656506  
costruzioni.delucasrl@virgilio.it  
Via Pontida 7 - San Benedetto del Tronto

Progetto: .....  
**RESIDENZA C115**  
Via Calatafimi  
San Benedetto del Tronto

Elaborato: .....  
**RENDER - FOTOMONTAGGIO**

Note: .....

Data: .....  
01/04/2023





Contatti: .....  
+39 0735 656506  
costruzioni.delucasrl@virgilio.it  
Via Pontida 7 - San Benedetto del Tronto

Progetto: .....  
**RESIDENZA C115**  
Via Calatafimi  
San Benedetto del Tronto

Elaborato: .....  
**RENDER - FOTOMONTAGGIO**

Note: .....

Data: .....  
01/04/2023





Contatti: .....  
+39 0735 656506  
costruzioni.delucasrl@virgilio.it  
Via Pontida 7 - San Benedetto del Tronto

Progetto: .....  
**RESIDENZA C115**  
Via Calatafimi  
San Benedetto del Tronto

Elaborato: .....  
**RENDER**

Note: .....

Data: .....  
01/04/2023





Contatti: .....  
+39 0735 656506  
costruzioni.delucasrl@virgilio.it  
Via Pontida 7 - San Benedetto del Tronto

Progetto: .....  
**RESIDENZA C115**  
Via Calatafimi  
San Benedetto del Tronto

Elaborato: .....  
**RENDER**

Note: .....

Data: .....  
01/04/2023





Contatti: .....  
+39 0735 656506  
costruzioni.delucasrl@virgilio.it  
Via Pontida 7 - San Benedetto del Tronto

Progetto: .....  
**RESIDENZA C115**  
Via Calatafimi  
San Benedetto del Tronto

Elaborato: .....  
**RENDER**

Note: .....

Data: .....  
01/04/2023





Contatti: .....  
+39 0735 656506  
costruzioni.delucasrl@virgilio.it  
Via Pontida 7 - San Benedetto del Tronto

Progetto: .....  
**RESIDENZA C115**  
Via Calatafimi  
San Benedetto del Tronto

Elaborato: .....  
**RENDER**

Note: .....

Data: .....  
01/04/2023





Contatti: +39 0735 656506  
 costruzioni.delucasrl@virgilio.it  
 Via Pontida 7 - San Benedetto del Tronto

Progetto: **RESIDENZA OVIDIO**  
 Via Ovidio  
 San Benedetto del Tronto

Elaborato: **PIANO TERRA**



- Spazi:
1. Ingresso
  2. Cucina - Pranzo
  3. Soggiorno
  4. Disimpegno
  5. Bagno
  6. Lavanderia
  7. Camera
  8. Balcone
  9. Terrazza
  10. Giardino / Patio
- A. Ingresso condominiale  
 B. Scala e Ascensore  
 C. Parcheggio  
 D. Garage  
 E. Locale tecnico

Note:

**Sup. Parcheggi:**  
 C.1: -  
 C.2: -

**Sup. Garage:**  
 D.1: -  
 D.2: 19.00 m<sup>2</sup>  
 D.3: 16.00 m<sup>2</sup>  
 D.4: -

Scala: 1:100 - A3



Data: 01/04/2023





Contatti: +39 0735 656506  
costruzioni.delucasrl@virgilio.it  
Via Pontida 7 - San Benedetto del Tronto

Progetto: **RESIDENZA C115**  
Via Calatafimi  
San Benedetto del Tronto

Elaborato: **PIANO TERRA - A\_01**

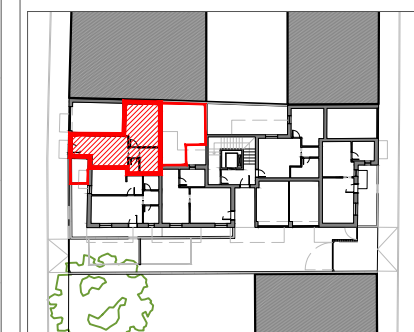

Superfici:  
Sup. commerciale: **44.00m<sup>2</sup>**  
Sup. terrazze / balconi: **24.00m<sup>2</sup>**

- Spazi:
1. Ingresso
  2. Cucina - Pranzo
  3. Soggiorno
  4. Disimpegno
  5. Bagno
  6. Lavanderia
  7. Camera
  8. Balcone
  9. Terrazza
  10. Giardino / Patio
- A. Ingresso condominiale  
B. Scala e Ascensore  
C. Parcheggio  
D. Garage  
E. Locale tecnico

Note:

Scala: 1:50 - A3



Data: 01/04/2023

Altra proprietà in aderenza

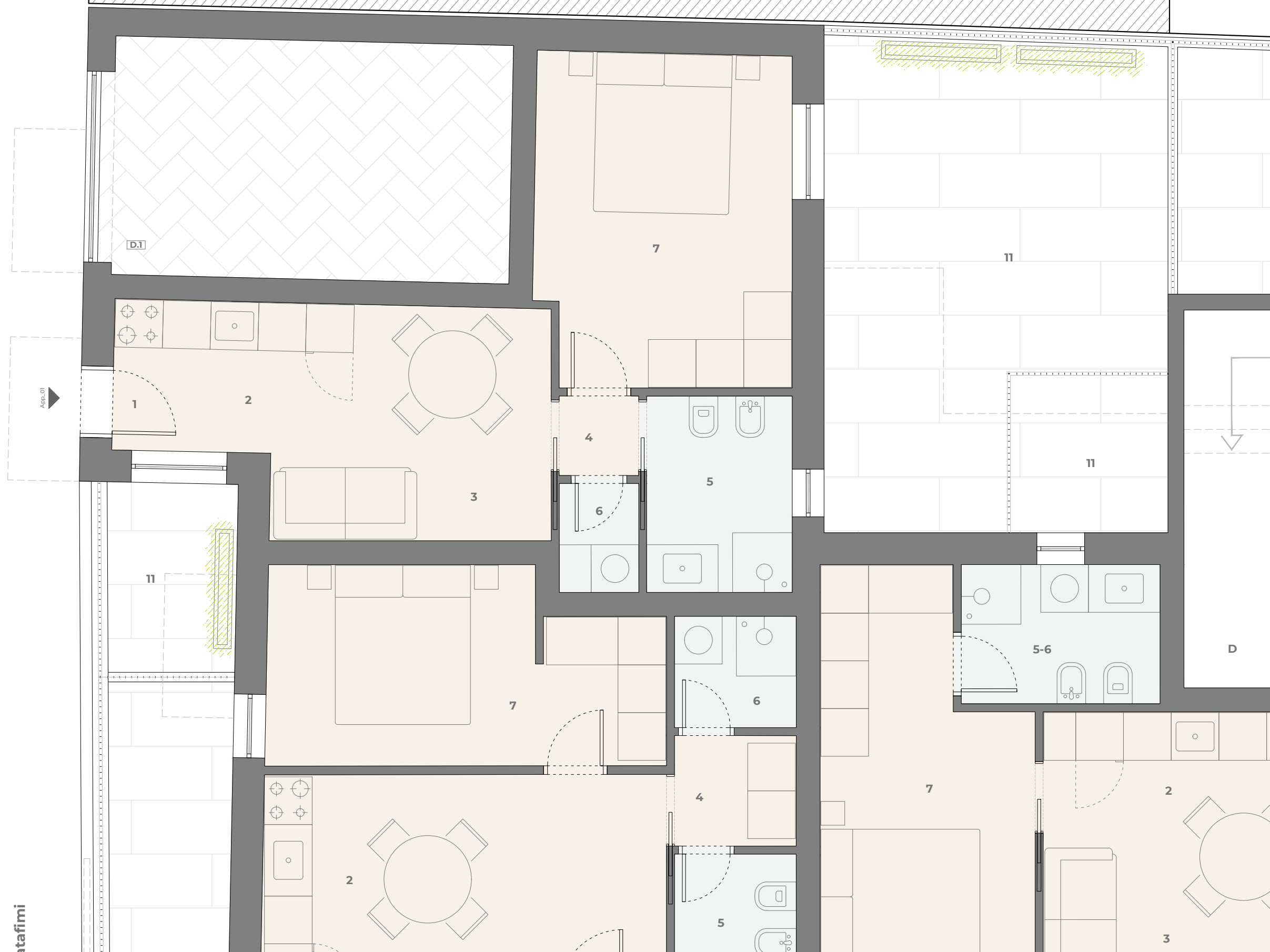

atafimi



Contatti: +39 0735 656506  
costruzioni.delucasrl@virgilio.it  
Via Pontida 7 - San Benedetto del Tronto

Progetto: **RESIDENZA C115**  
Via Calatafimi  
San Benedetto del Tronto

Elaborato: **PIANO TERRA - A\_02**

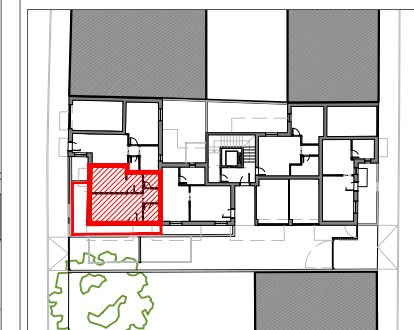

Superfici:  
Sup. commerciale: **42.00m<sup>2</sup>**  
Sup. terrazze / balconi: **19.00m<sup>2</sup>**

- Spazi:
- 1. Ingresso
  - 2. Cucina - Pranzo
  - 3. Soggiorno
  - 4. Disimpegno
  - 5. Bagno
  - 6. Lavanderia
  - 7. Camera doppia
  - 8. Balcone
  - 9. Terrazza
  - 10. Giardino / Patio
  - 11. Giardino / Patio
  - A. Ingresso condominiale
  - B. Scala e Ascensore
  - C. Parcheggio
  - D. Garage
  - E. Locale tecnico

Note:

Scala: 1:50 - A3



Data: 01/04/2023

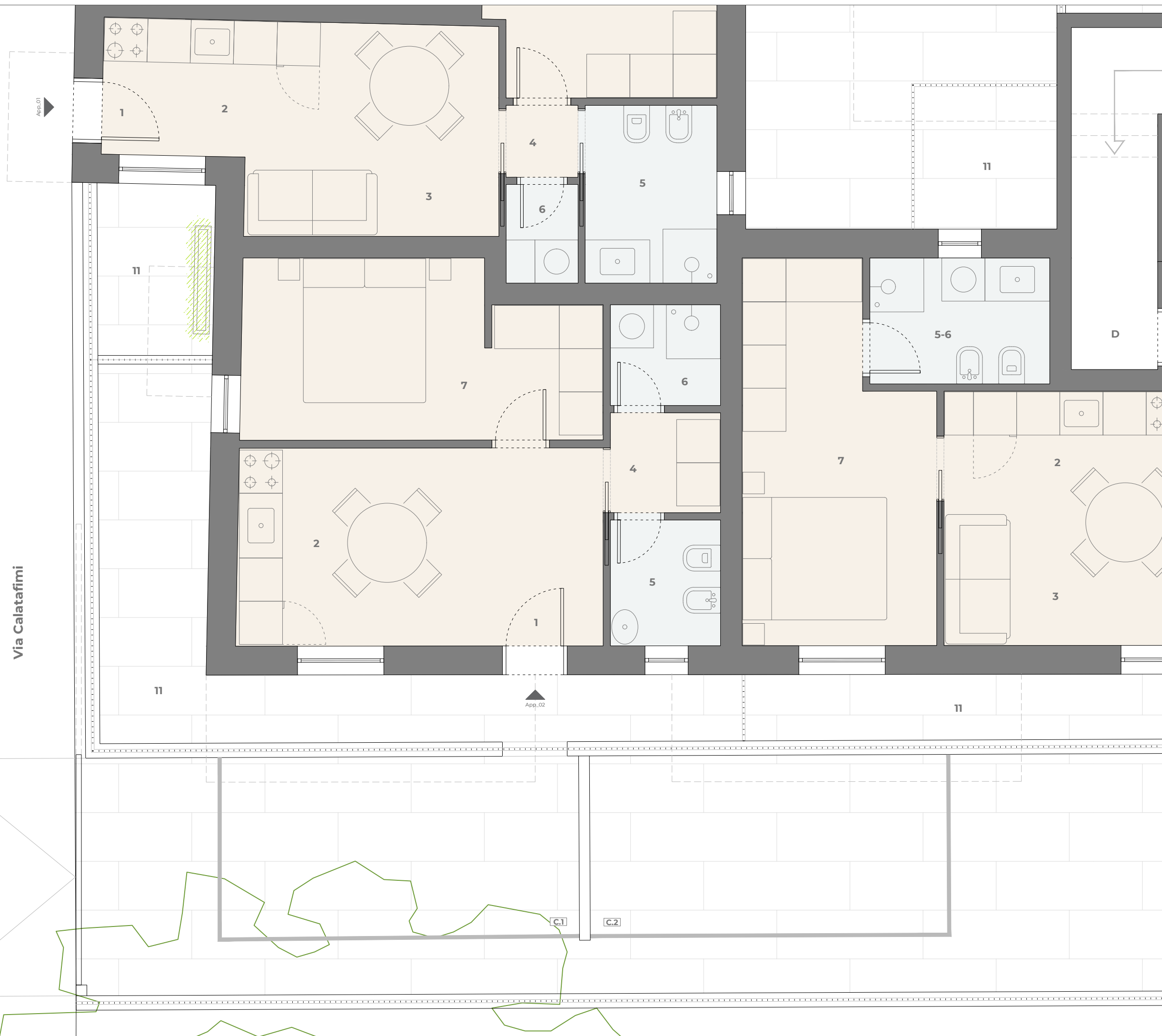

Via Calatafimi



Contatti: +39 0735 656506  
costruzioni.delucasrl@virgilio.it  
Via Pontida 7 - San Benedetto del Tronto

Progetto: **RESIDENZA C115**  
Via Calatafimi  
San Benedetto del Tronto

Elaborato: **PIANO TERRA - A\_03**

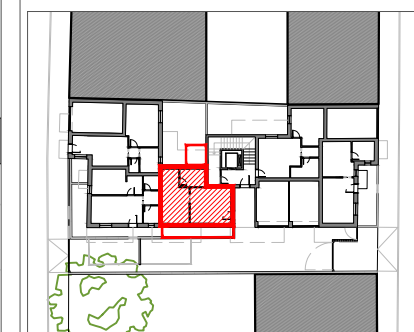

Superfici:  
Sup. commerciale: **42.00m<sup>2</sup>**  
Sup. terrazze / balconi: **12.00m<sup>2</sup>**

- Spazi:
1. Ingresso
  2. Cucina - Pranzo
  3. Soggiorno
  4. Disimpegno
  5. Bagno
  6. Lavanderia
  7. Camera doppia
  8. Balcone
  9. Terrazza
  10. Giardino / Patio
  11. Giardino / Patio
  - A. Ingresso condominiale
  - B. Scala e Ascensore
  - C. Parcheggio
  - D. Garage
  - E. Locale tecnico

Note:

Scala: 1:50 - A3



Data: 01/04/2023





Contatti: +39 0735 656506  
costruzioni.delucasrl@virgilio.it  
Via Pontida 7 - San Benedetto del Tronto

Progetto: **RESIDENZA C115**  
Via Calatafimi  
San Benedetto del Tronto

Elaborato: **PIANO TERRA - A\_04**

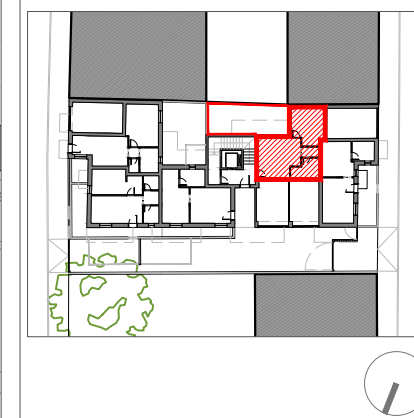

Superfici:  
Sup. commerciale: **40.00m<sup>2</sup>**  
Sup. terrazze / balconi: **26.00m<sup>2</sup>**

- Spazi:
1. Ingresso
  2. Cucina - Pranzo
  3. Soggiorno
  4. Disimpegno
  5. Bagno
  6. Lavanderia
  7. Camera doppia
  8. Balcone
  9. Terrazza
  10. Giardino / Patio
  11. Giardino / Patio
  - A. Ingresso condominiale
  - B. Scala e Ascensore
  - C. Parcheggio
  - D. Garage
  - E. Locale tecnico

Note:

Scala: 1:50 - A3



Data: 01/04/2023

Altra proprietà in aderenza

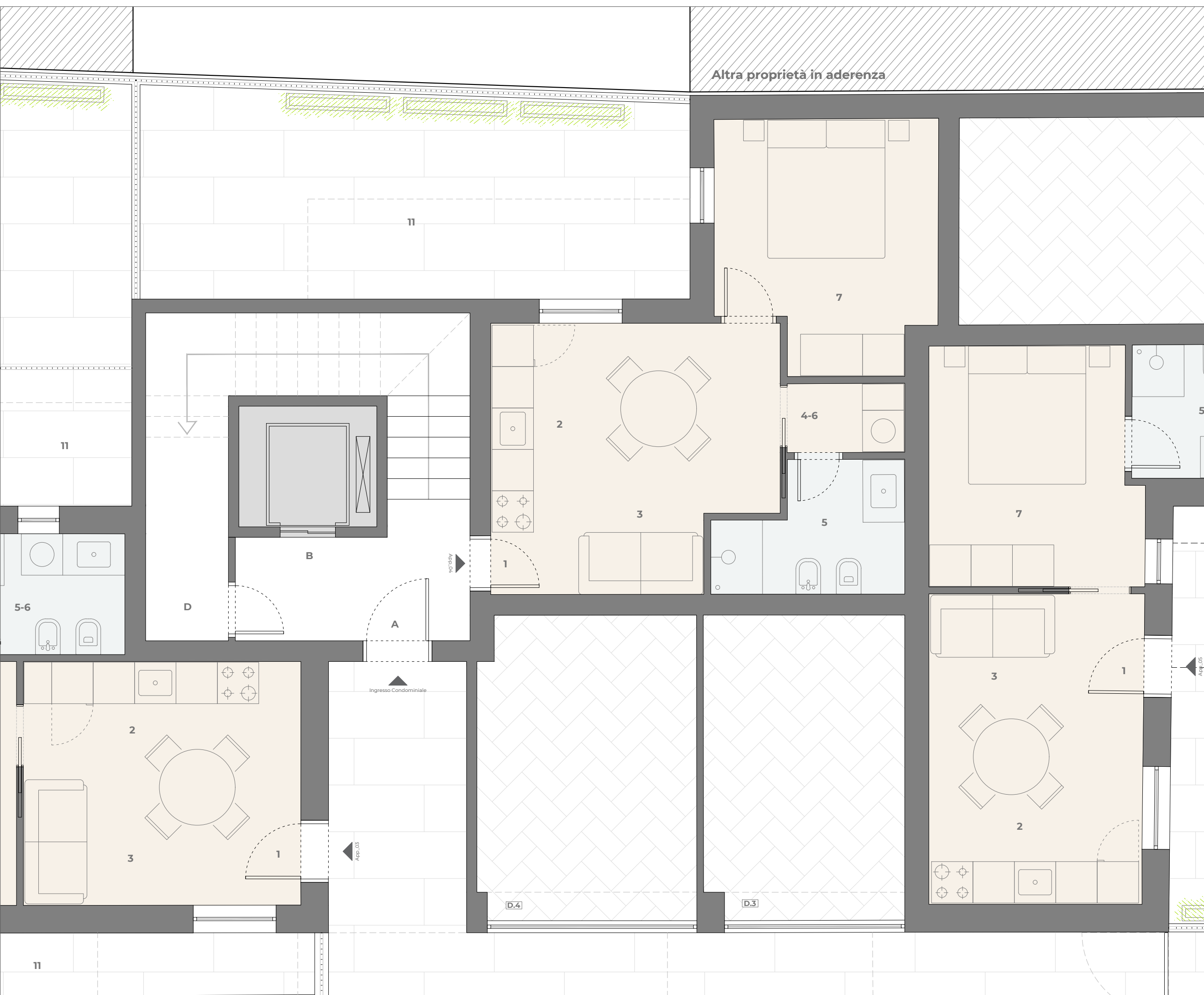



Contatti: +39 0735 656506  
costruzioni.delucasrl@virgilio.it  
Via Pontida 7 - San Benedetto del Tronto

Progetto: **RESIDENZA C115**  
Via Calatafimi  
San Benedetto del Tronto

Elaborato: **PIANO TERRA - A\_05**

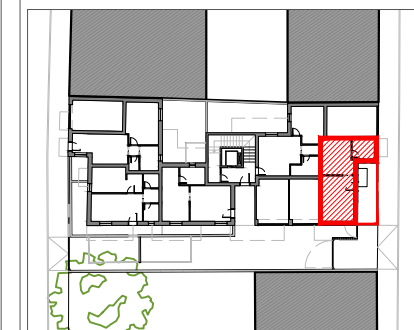

Superfici:  
Sup. commerciale: **39.00m<sup>2</sup>**  
Sup. terrazze / balconi: **13.00m<sup>2</sup>**

- Spazi:
1. Ingresso
  2. Cucina - Pranzo
  3. Soggiorno
  4. Disimpegno
  5. Bagno
  6. Lavanderia
  7. Camera doppia
  8. Balcone
  9. Terrazza
  10. Giardino / Patio
  11. Giardino / Patio
  - A. Ingresso condominiale
  - B. Scala e Ascensore
  - C. Parcheggio
  - D. Garage
  - E. Locale tecnico

Note:

Scala: 1:50 - A3



Data: 01/04/2023

Altra proprietà in aderenza

Via Marsala

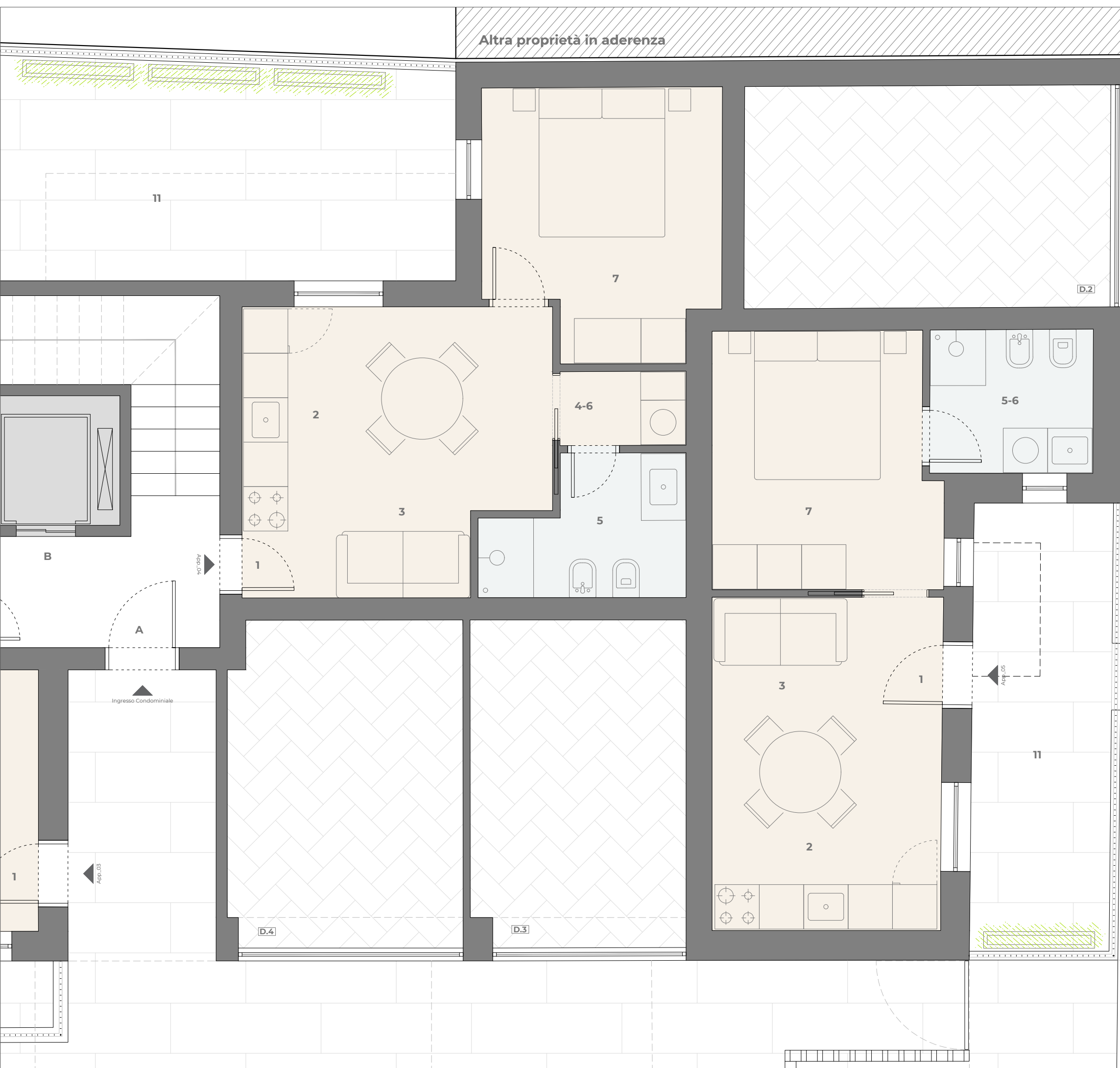



Contatti: +39 0735 656506  
costruzioni.delucasrl@virgilio.it  
Via Pontida 7 - San Benedetto del Tronto

Progetto: **RESIDENZA OVIDIO**  
Via Ovidio  
San Benedetto del Tronto

Elaborato: **PIANO PRIMO**



- Spazi:
- 1. Ingresso
  - 2. Cucina - Pranzo
  - 3. Soggiorno
  - 4. Disimpegno
  - 5. Bagno
  - 6. Lavanderia
  - 7. Camera
  - 8. Balcone
  - 9. Terrazza
  - 10. Giardino / Patio
- A. Ingresso condominiale
  - B. Scala e Ascensore
  - C. Parcheggio
  - D. Garage
  - E. Locale tecnico

Note:

Scala: 1:100 - A3



Data: 01/04/2023





Contatti: +39 0735 656506  
costruzioni.delucasrl@virgilio.it  
Via Pontida 7 - San Benedetto del Tronto

Progetto: **RESIDENZA C115**  
Via Calatafimi  
San Benedetto del Tronto

Elaborato: **PIANO PRIMO - A\_06**

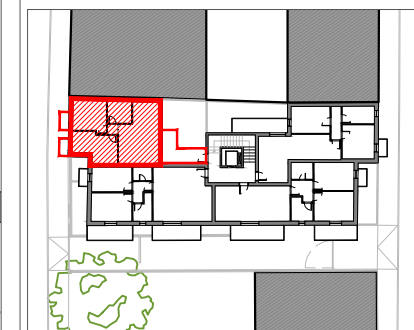

Superfici:  
Sup. commerciale: -  
Sup. terrazze / balconi: -

- Spazi:
- 1. Ingresso
  - 2. Cucina - Pranzo
  - 3. Soggiorno
  - 4. Disimpegno
  - 5. Bagno
  - 6. Lavanderia
  - 7. Camera
  - 8. Balcone
  - 9. Terrazza
  - 10. Giardino / Patio
- A. Ingresso condominiale
  - B. Scala e Ascensore
  - C. Parcheggio
  - D. Garage
  - E. Locale tecnico

Note:

Scala: 1:50 - A3



Data: 01/04/2023

Altra proprietà in aderenza

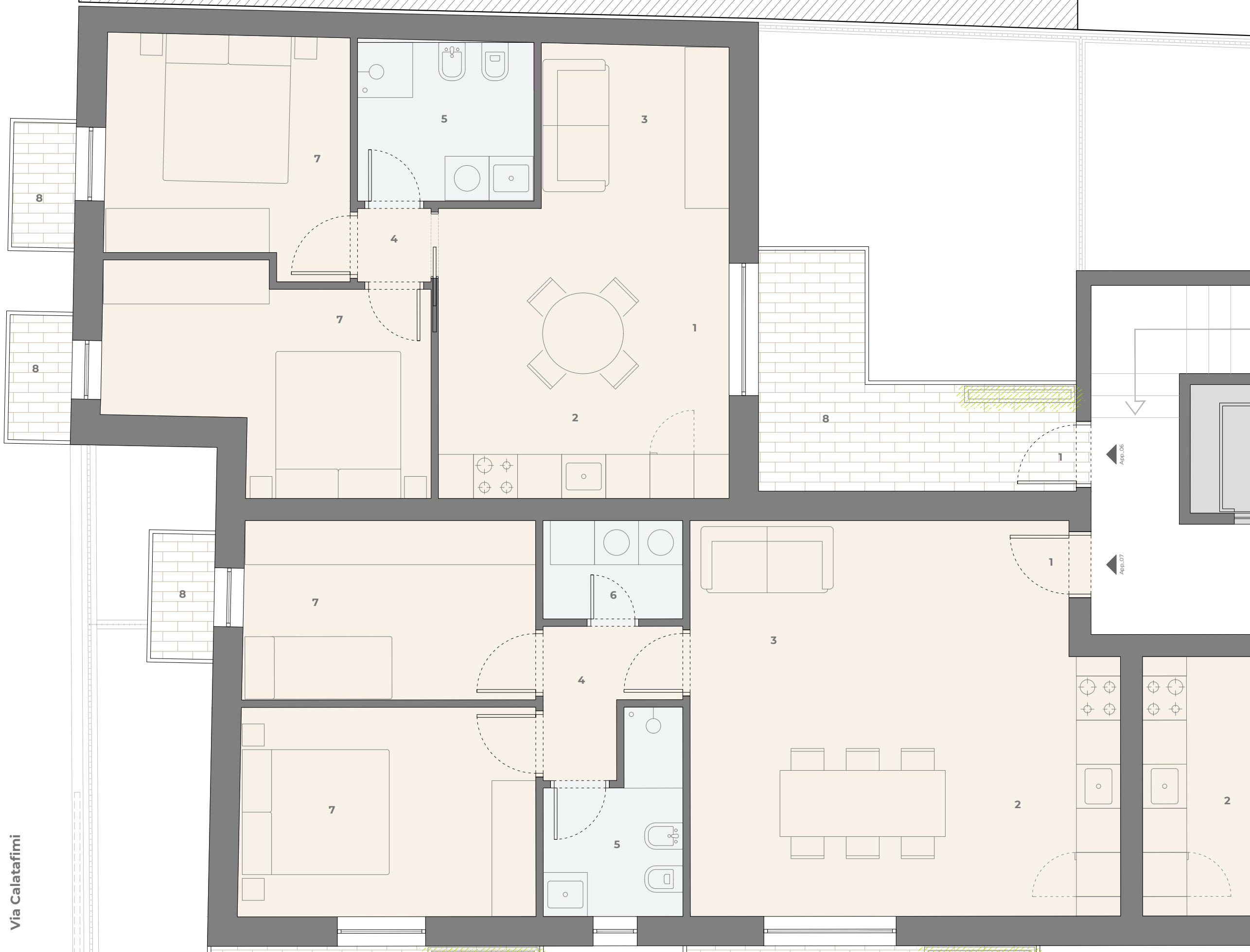

Via Calatafimi



Contatti: +39 0735 656506  
costruzioni.delucasrl@virgilio.it  
Via Pontida 7 - San Benedetto del Tronto

Progetto: **RESIDENZA C115**  
Via Calatafimi  
San Benedetto del Tronto

Elaborato: **PIANO PRIMO - A\_07**

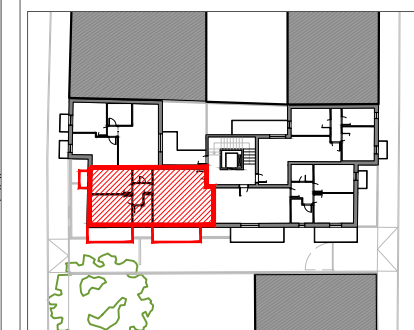

Superfici:  
Sup. commerciale: -  
Sup. terrazze / balconi: -

- Spazi:
- 1. Ingresso
  - 2. Cucina - Pranzo
  - 3. Soggiorno
  - 4. Disimpegno
  - 5. Bagno
  - 6. Lavanderia
  - 7. Camera
  - 8. Balcone
  - 9. Terrazza
  - 10. Giardino / Patio
- A. Ingresso condominiale
  - B. Scala e Ascensore
  - C. Parcheggio
  - D. Garage
  - E. Locale tecnico

Note:

Scala: 1:50 - A3



Data: 01/04/2023

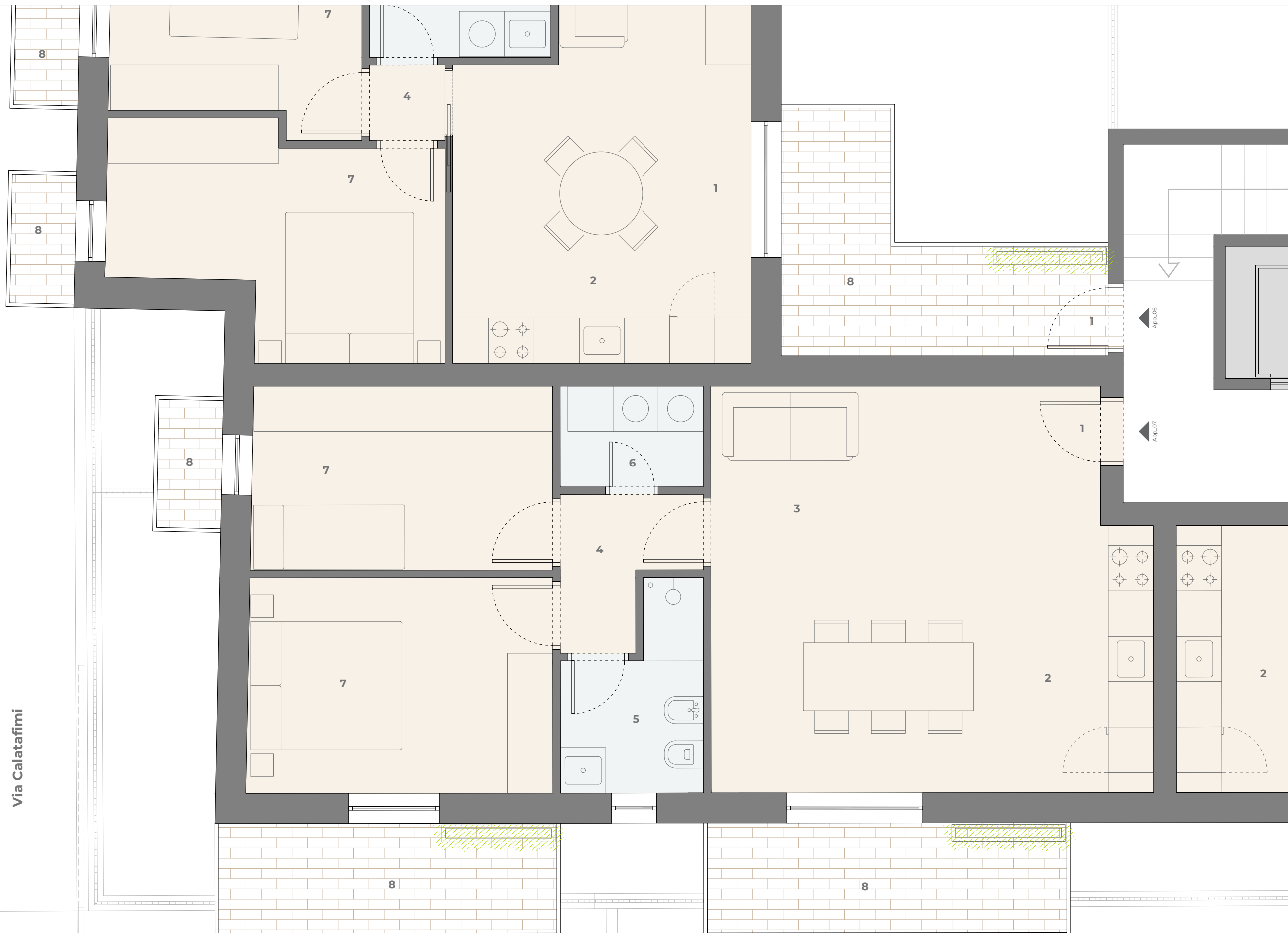

Via Calatafimi



Contatti: +39 0735 656506  
costruzioni.delucasrl@virgilio.it  
Via Pontida 7 - San Benedetto del Tronto

Progetto: **RESIDENZA C115**  
Via Calatafimi  
San Benedetto del Tronto

Elaborato: **PIANO PRIMO - A\_08**

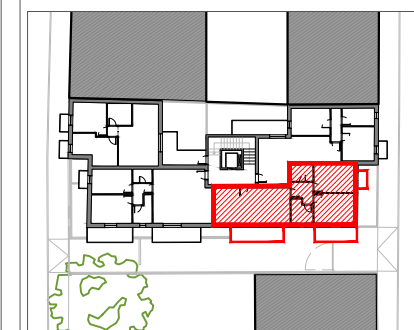

Superfici:  
Sup. commerciale: -  
Sup. terrazze / balconi: -

- Spazi:
- 1. Ingresso
  - 2. Cucina - Pranzo
  - 3. Soggiorno
  - 4. Disimpegno
  - 5. Bagno
  - 6. Lavanderia
  - 7. Camera
  - 8. Balcone
  - 9. Terrazza
  - 10. Giardino / Patio
- A. Ingresso condominiale
  - B. Scala e Ascensore
  - C. Parcheggio
  - D. Garage
  - E. Locale tecnico

Note:

Scala: 1:50 - A3



Data: 01/04/2023



**Altra proprietà**



Contatti: +39 0735 656506  
costruzioni.delucasrl@virgilio.it  
Via Pontida 7 - San Benedetto del Tronto

Progetto: **RESIDENZA C115**  
Via Calatafimi  
San Benedetto del Tronto

Elaborato: **PIANO PRIMO - A\_09**

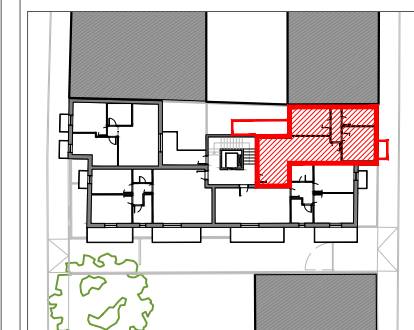

Superfici:  
Sup. commerciale: -  
Sup. terrazze / balconi: -

- Spazi:
1. Ingresso
  2. Cucina - Pranzo
  3. Soggiorno
  4. Disimpegno
  5. Bagno
  6. Lavanderia
  7. Camera
  8. Balcone
  9. Terrazza
  10. Giardino / Patio
- A. Ingresso condominiale  
B. Scala e Ascensore  
C. Parcheggio  
D. Garage  
E. Locale tecnico

Note:

Scala: 1:50 - A3



Data: 01/04/2023

Altra proprietà in aderenza

Via Marsala

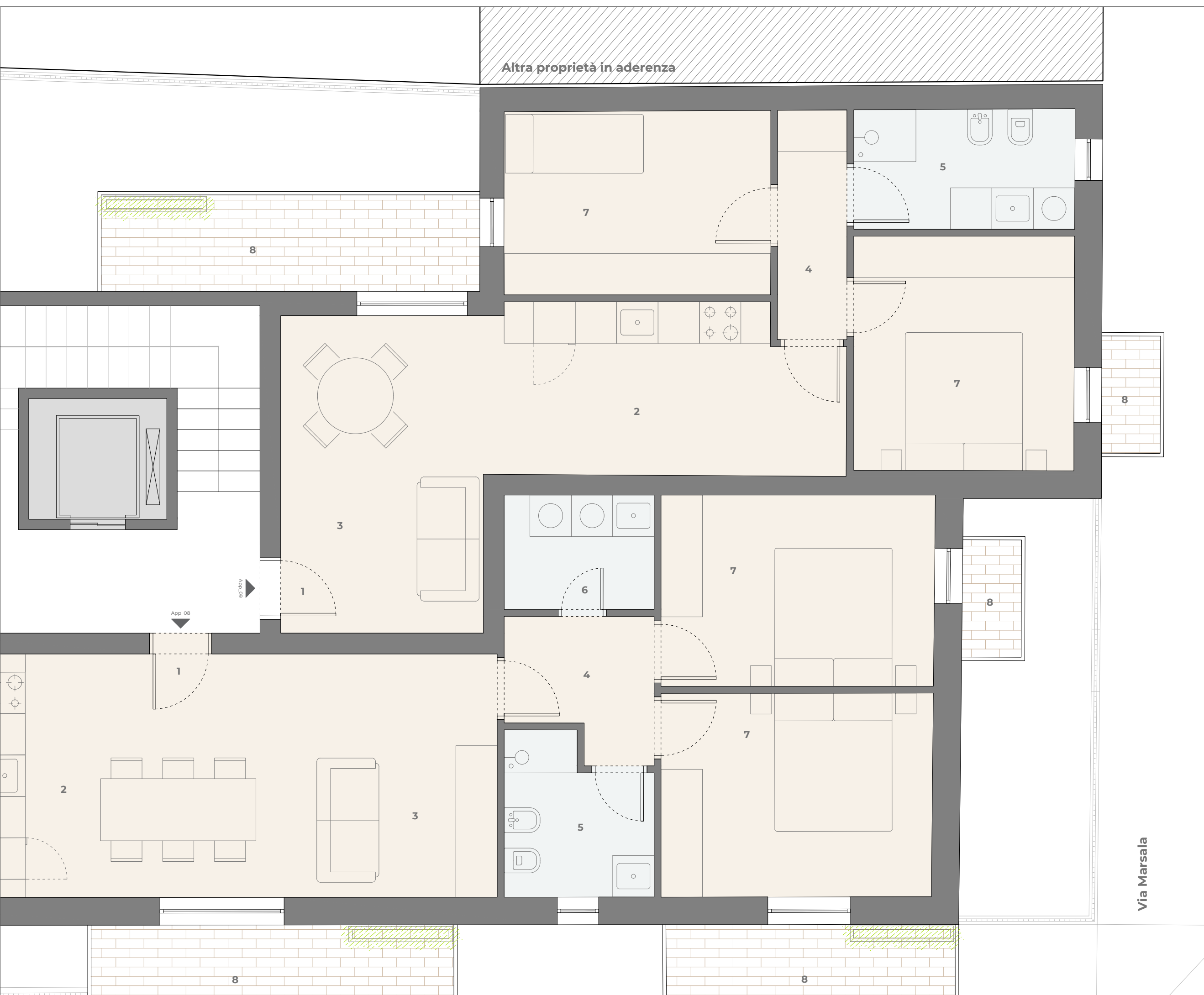



Contatti: +39 0735 656506  
costruzioni.delucasrl@virgilio.it  
Via Pontida 7 - San Benedetto del Tronto

Progetto: **RESIDENZA OVIDIO**  
Via Ovidio  
San Benedetto del Tronto

Elaborato: **PIANO SECONDO**



- Spazi:
- 1. Ingresso
  - 2. Cucina - Pranzo
  - 3. Soggiorno
  - 4. Disimpegno
  - 5. Bagno
  - 6. Lavanderia
  - 7. Camera
  - 8. Balcone
  - 9. Terrazza
  - 10. Giardino / Patio
- A. Ingresso condominiale
  - B. Scala e Ascensore
  - C. Parcheggio
  - D. Garage
  - E. Locale tecnico

Note:

Scala: 1:100 - A3



Data: 01/04/2023

Altra proprietà in aderenza

Altra proprietà in aderenza

Via Calatafimi

Via Marsala

Altra proprietà





Contatti: .....  
+39 0735 656506  
costruzioni.delucasrl@virgilio.it  
Via Pontida 7 - San Benedetto del Tronto

Progetto: .....  
**RESIDENZA C115**  
Via Calatafimi  
San Benedetto del Tronto

Elaborato: .....  
**PIANO SECONDO - A\_10**

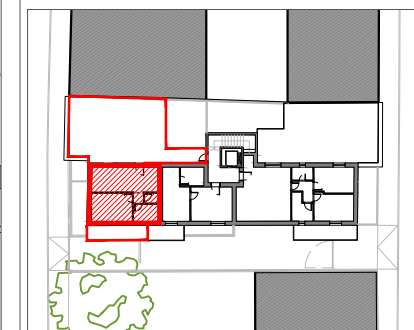

Superfici: .....  
Sup. commerciale: **45.00m<sup>2</sup>**  
Sup. terrazze: **68.00m<sup>2</sup>**  
Sup. balconi: **9.00m<sup>2</sup>**

- Spazi: .....
- 1. Ingresso
  - 2. Cucina - Pranzo
  - 3. Soggiorno
  - 4. Disimpegno
  - 5. Bagno
  - 6. Lavanderia
  - 7. Camera
  - 8. Balcone
  - 9. Terrazza
  - 10. Giardino / Patio
- A. Ingresso condominiale
  - B. Scala e Ascensore
  - C. Parcheggio
  - D. Garage
  - E. Locale tecnico

Note: .....

Scala: .....  
1:50 - A3



Data: .....  
01/04/2023

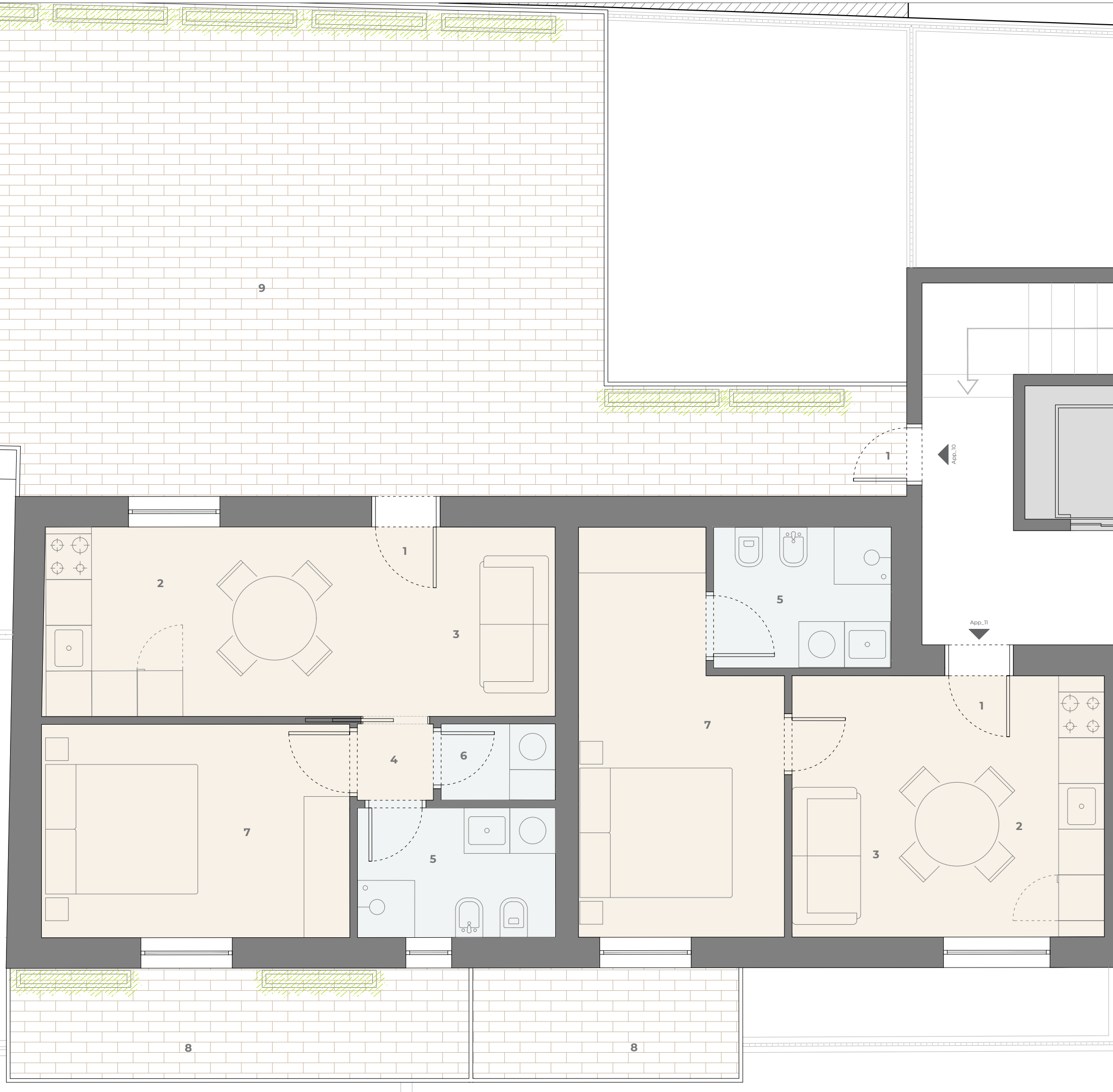

Via Calatafimi



Altra proprietà in

Contatti: .....  
+39 0735 656506  
costruzioni.delucasrl@virgilio.it  
Via Pontida 7 - San Benedetto del Tronto

Progetto: .....  
**RESIDENZA C115**  
Via Calatafimi  
San Benedetto del Tronto

Elaborato: .....  
**PIANO SECONDO - A\_11**

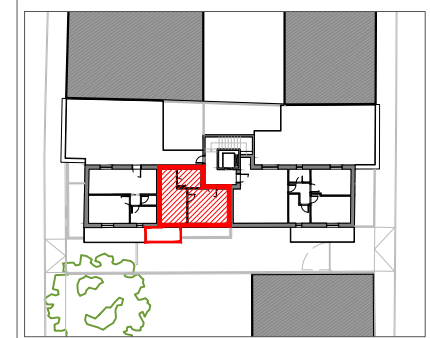

Superfici: .....  
Sup. commerciale: **40.00m<sup>2</sup>**  
Sup. terrazze / balconi: **6.00m<sup>2</sup>**

- Spazi:
- 1. Ingresso
  - 2. Cucina - Pranzo
  - 3. Soggiorno
  - 4. Disimpegno
  - 5. Bagno
  - 6. Lavanderia
  - 7. Camera
  - 8. Balcone
  - 9. Terrazza
  - 10. Giardino / Patio
- A. Ingresso condominiale
  - B. Scala e Ascensore
  - C. Parcheggio
  - D. Garage
  - E. Locale tecnico

Note: .....

Scala: .....  
1:50 - A3



Data: .....  
01/04/2023

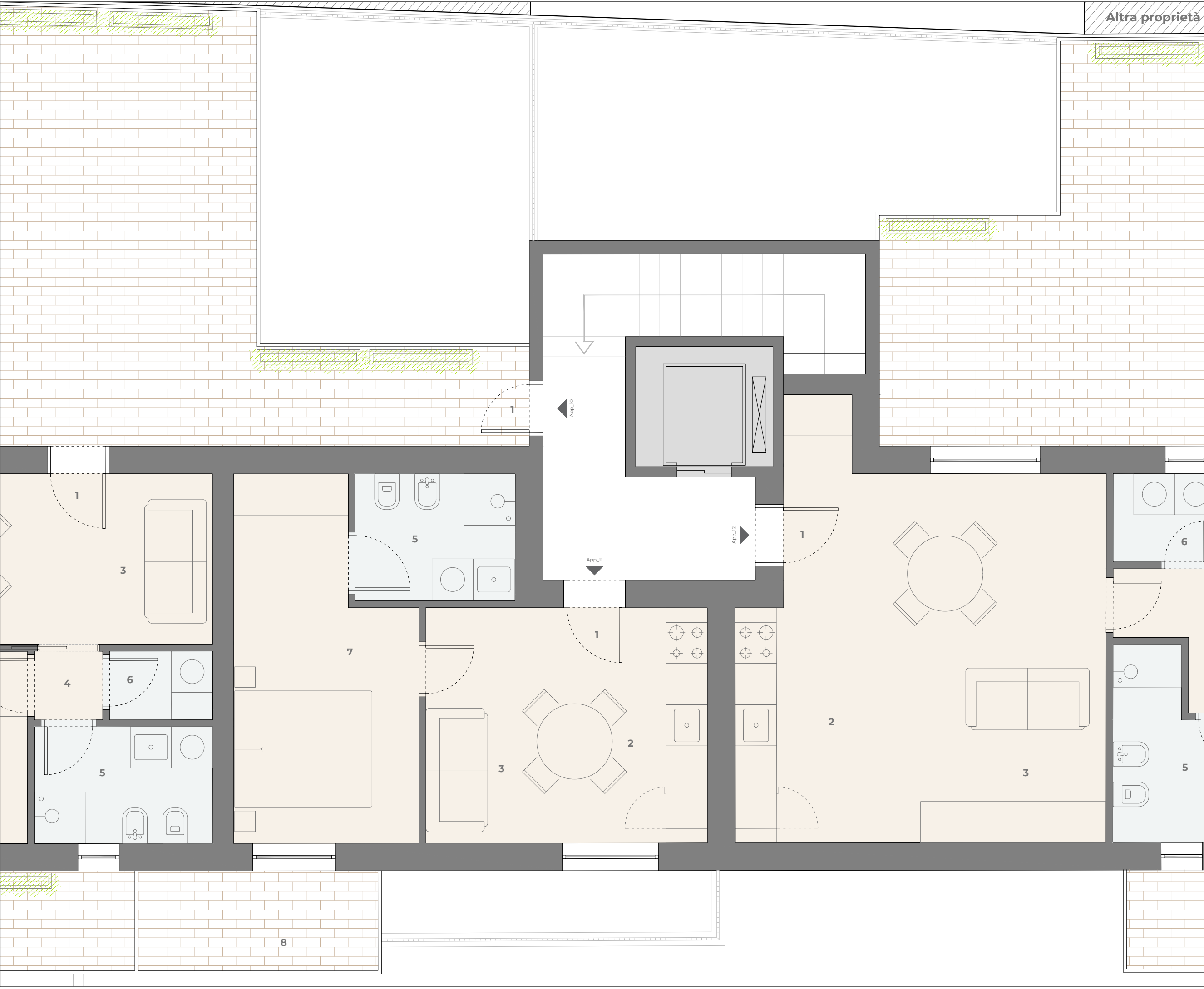



Altra proprietà in aderenza

Contatti: +39 0735 656506  
costruzioni.delucasrl@virgilio.it  
Via Pontida 7 - San Benedetto del Tronto

Progetto: **RESIDENZA C115**  
Via Calatafimi  
San Benedetto del Tronto

Elaborato: **PIANO SECONDO - A\_12**

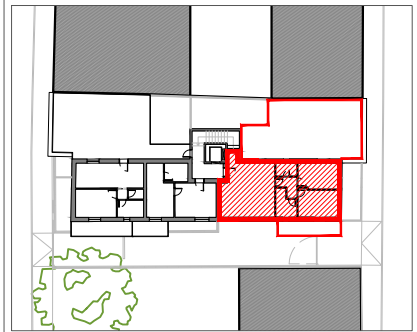

Superfici:  
Sup. commerciale: **77.00m<sup>2</sup>**  
Sup. terrazze: **66.00m<sup>2</sup>**  
Sup. balconi: **9.50m<sup>2</sup>**

- Spazi:
- 1. Ingresso
  - 2. Cucina - Pranzo
  - 3. Soggiorno
  - 4. Disimpegno
  - 5. Bagno
  - 6. Lavanderia
  - 7. Camera
  - 8. Balcone
  - 9. Terrazza
  - 10. Giardino / Patio
- A. Ingresso condominiale  
B. Scala e Ascensore  
C. Parcheggio  
D. Garage  
E. Locale tecnico

Note:

Scala: 1:50 - A3



Data: 01/04/2023

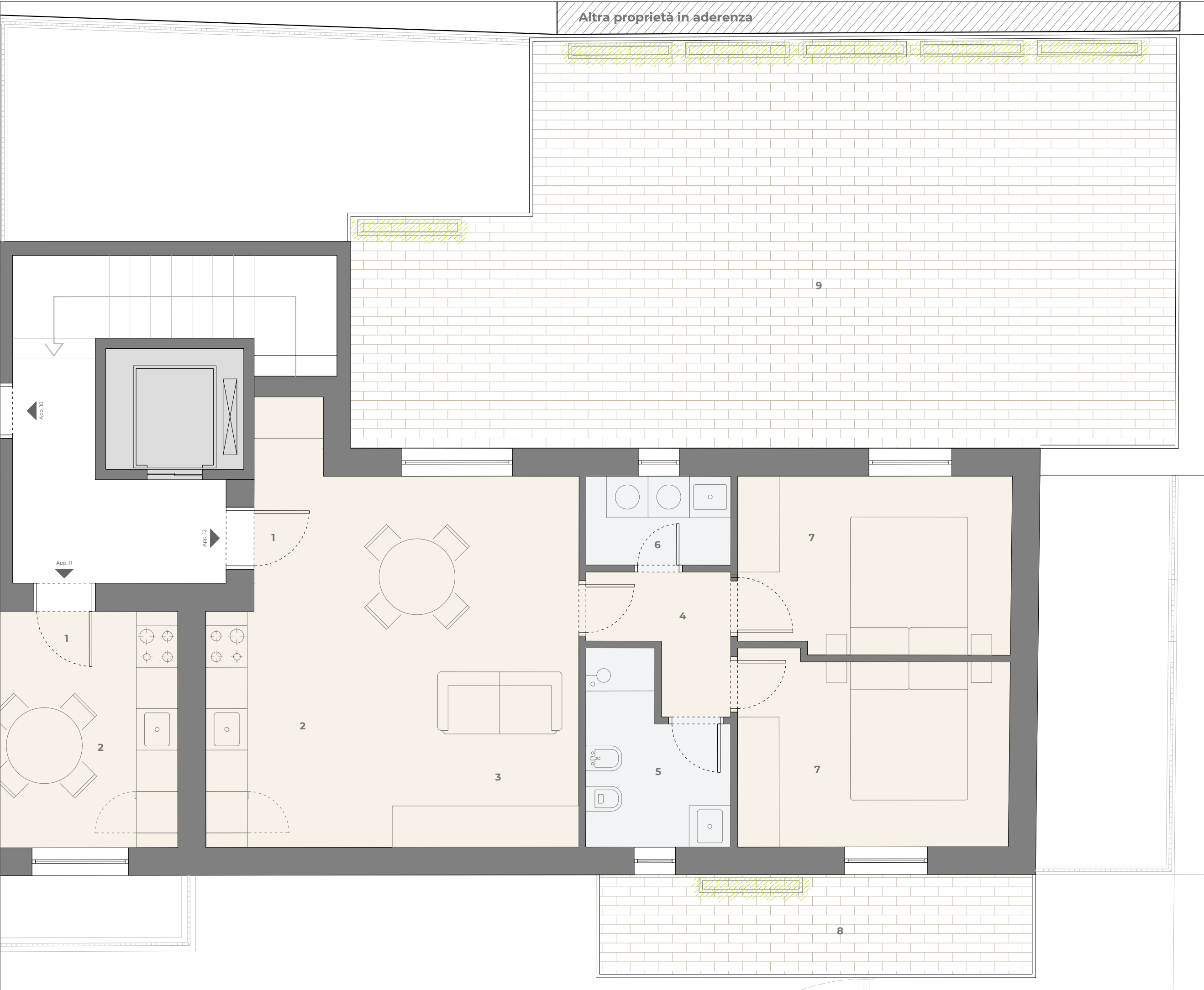



Contatti: .....  
+39 0735 656506  
costruzioni.delucasrl@virgilio.it  
Via Pontida 7 - San Benedetto del Tronto

Progetto: .....  
**RESIDENZA C115**  
Via Calatafimi  
San Benedetto del Tronto

Elaborato: .....  
**RENDER**

Note: .....

Data: .....  
01/04/2023





Contatti: .....  
+39 0735 656506  
costruzioni.delucasrl@virgilio.it  
Via Pontida 7 - San Benedetto del Tronto

Progetto: .....  
**RESIDENZA C115**  
Via Calatafimi  
San Benedetto del Tronto

Elaborato: .....  
**RENDER**

Note: .....

Data: .....  
01/04/2023





Contatti: .....  
+39 0735 656506  
costruzioni.delucasrl@virgilio.it  
Via Pontida 7 - San Benedetto del Tronto

Progetto: .....  
**RESIDENZA C115**  
Via Calatafimi  
San Benedetto del Tronto

Elaborato: .....  
**RENDER**

Note: .....

Data: .....  
01/04/2023





Contatti: .....  
+39 0735 656506  
costruzioni.delucasrl@virgilio.it  
Via Pontida 7 - San Benedetto del Tronto

Progetto: .....  
**RESIDENZA C115**  
Via Calatafimi  
San Benedetto del Tronto

Elaborato: .....  
**RENDER**

Note: .....

Data: .....  
01/04/2023





Contatti: .....  
+39 0735 656506  
costruzioni.delucasrl@virgilio.it  
Via Pontida 7 - San Benedetto del Tronto

Progetto: .....  
**RESIDENZA C115**  
Via Calatafimi  
San Benedetto del Tronto

Elaborato: .....  
**RENDER**

Note: .....

Data: .....  
01/04/2023





Contatti: .....  
+39 0735 656506  
costruzioni.delucasrl@virgilio.it  
Via Pontida 7 - San Benedetto del Tronto

Progetto: .....  
**RESIDENZA C115**  
Via Calatafimi  
San Benedetto del Tronto

Elaborato: .....  
**RENDER**

Note: .....

Data: .....  
01/04/2023

